

- Left Column:** Includes 'Favoriten', 'Mein Menüsystem', 'WEBWARE Rollen', 'WEBWARE Objekte' (highlighted), 'WEBWARE Prozesse', 'Aktionen', and 'Neu anlegen'.
- Second Column:** Lists categories like 'Allgemein', 'CRM/OfficePlaner', 'Warenwirtschaft' (highlighted), 'Finanzbuchhaltung', 'Tools', and 'Extras'.
- Third Column:** Shows 'Stammdaten' (highlighted) with sub-items: 'Einkauf/Wareneingang', 'Verkauf/Warenausgang', 'Lagerverwaltung', 'Informationszentrum', 'Druckauswertungen', and 'Extras'.
- Fourth Column:** Lists 'Basisdaten', 'Adressstamm', 'Artikelstamm', 'Konditionen' (highlighted), 'Handelsstücklisten', 'Seriennummern', 'Chargen', 'Vertreter', and 'Projekte'.
- Fifth Column:** Lists 'Adress/Artikel', 'Adress/Warengruppen', 'Projekt/Artikel', 'Projekt/Warengruppen', and 'Rahmenverträge'.

WEBWARE 2.0

Der neue **ERP-Standard** im Internet

Im Team in die Zukunft – mit WEBWARE 2.0

Es gibt viele kaufmännische Lösungen. Doch welches System ist das beste für Ihr Unternehmen?

Es gibt leichte und schwierige Entscheidungen. Der Kauf einer kaufmännischen Software gehört in die letzte Kategorie.

Die neue Software verändert die Geschäftsabläufe Ihres Unternehmens. Sie verändert die Art, wie Sie arbeiten.

Mit einem falschen Produkt kann es teuer, mitunter sogar kritisch werden. Treffen Sie die richtige Entscheidung, winken ein hoher Nutzwert, mehr Flexibilität und Effizienz.

Zu den wichtigsten Faktoren gehörten lange Zeit

- Kosten,
- Servicequalität,
- Investitionssicherheit und
- Funktionsumfang.

Heute gibt es eine Frage mehr: Bietet die Cloud Wettbewerbsvorteile?

Wenn diese Frage für Ihr Unternehmen von Bedeutung ist, sollten Sie eine webbasierte Software auf Private-Cloud-Basis in Erwägung ziehen. Nur mit einer Software, die speziell für Webbrowser und mobile Geräte entwickelt wurde, erschließen Sie das volle Internetpotenzial für Ihr Unternehmen.

Der technologische Umbruch ist Ihr Vorteil!

Auf den folgenden Seiten informieren wir Sie über unsere Ideen, Ziele und Konzepte. Sie erfahren, wie Sie uns testen und das Potenzial unserer Software überprüfen können.

„Der ERP-Markt gehört zu den besonders dynamischen Segmenten der Softwareindustrie. Als Hersteller stehen wir täglich vor der Herausforderung, Mehrwerte für unsere Anwender zu schaffen, um Geschäftsprozesse zu optimieren.“

Matthias Neumer, Geschäftsführer SoftENGINE GmbH

WEBWARE 2.0

Welche Vorteile bietet die **ERP-Lösung WEBWARE?**

WEBWARE ist einerseits außergewöhnlich flexibel und an die Anforderungen eines Unternehmens anpassbar. Aber es leistet noch entscheidend mehr: **WEBWARE erschließt webexklusive Möglichkeiten** für die Zusammenarbeit mit Ihren Geschäftspartnern.

WEBWARE nutzt ein dreistufiges Schichtenmodell. Hierbei sind die Datenbanken (Pervasive SQL, MS-SQL), die Technik (WEB 2.0) und die Funktionsbibliothek (Module und BusinessFrames) getrennt und separat skalierbar.

Diese Softwarearchitektur bietet immense Vorteile. Zum einen kann WEBWARE in Organisationen unabhängig von deren Größe, Standortverteilung und Mitarbeiterzahl schrittweise eingeführt und kostengünstig aufskaliert werden, zum anderen ermöglicht die Architektur eine Trennung zwischen Programmcode und individueller Abstimmung auf Geschäftsprozesse.

So kann WEBWARE individuell mit dem Entwicklungswerkzeug **DESIGNER** bearbeitet und an die Geschäftsabläufe angepasst werden.

Den Programmcode können wir im Softwarehaus weiterentwickeln und auf dem neuesten Technologiestand halten. Unsere neuen Programmversionen einer Softwaregeneration sind vollständig kompatibel zu den individuellen Anpassungen.

WEBWARE Anwender nutzen jeweils eine topmoderne Individuallösung, die die speziellen Geschäftsprozesse optimal unterstützt und dadurch Wettbewerbsvorteile schafft. Durch den flexiblen Ansatz von WEBWARE lassen sich mit der Automatisierung von Abläufen über Unternehmensgrenzen hinweg Potenziale einfacher wecken und so die Produktivität steigern, auch in der Zusammenarbeit mit allen Geschäftspartnern, Mitarbeitern, Geschäftsstellen und unabhängig von Zeit und Ort.

HTML5 / WEB-2.0-AJAX-basierend

Browserunabhängig: Chrome, Safari, Internet Explorer, Firefox u.a. dreistufige Clusterarchitektur, skalierbare Anwenderplattform und SQL-Datenbanken (Pervasive SQL und MS-SQL Server)

Entwicklungssystem DESIGNER für releasefähige WEB-2.0-Businessanwendungen und Branchenlösungen auf der WEBWARE Plattform sowie DESIGNER für User Interfaces, Berechtigungsstrukturen, Anwenderrollen, Formulare und Reporting

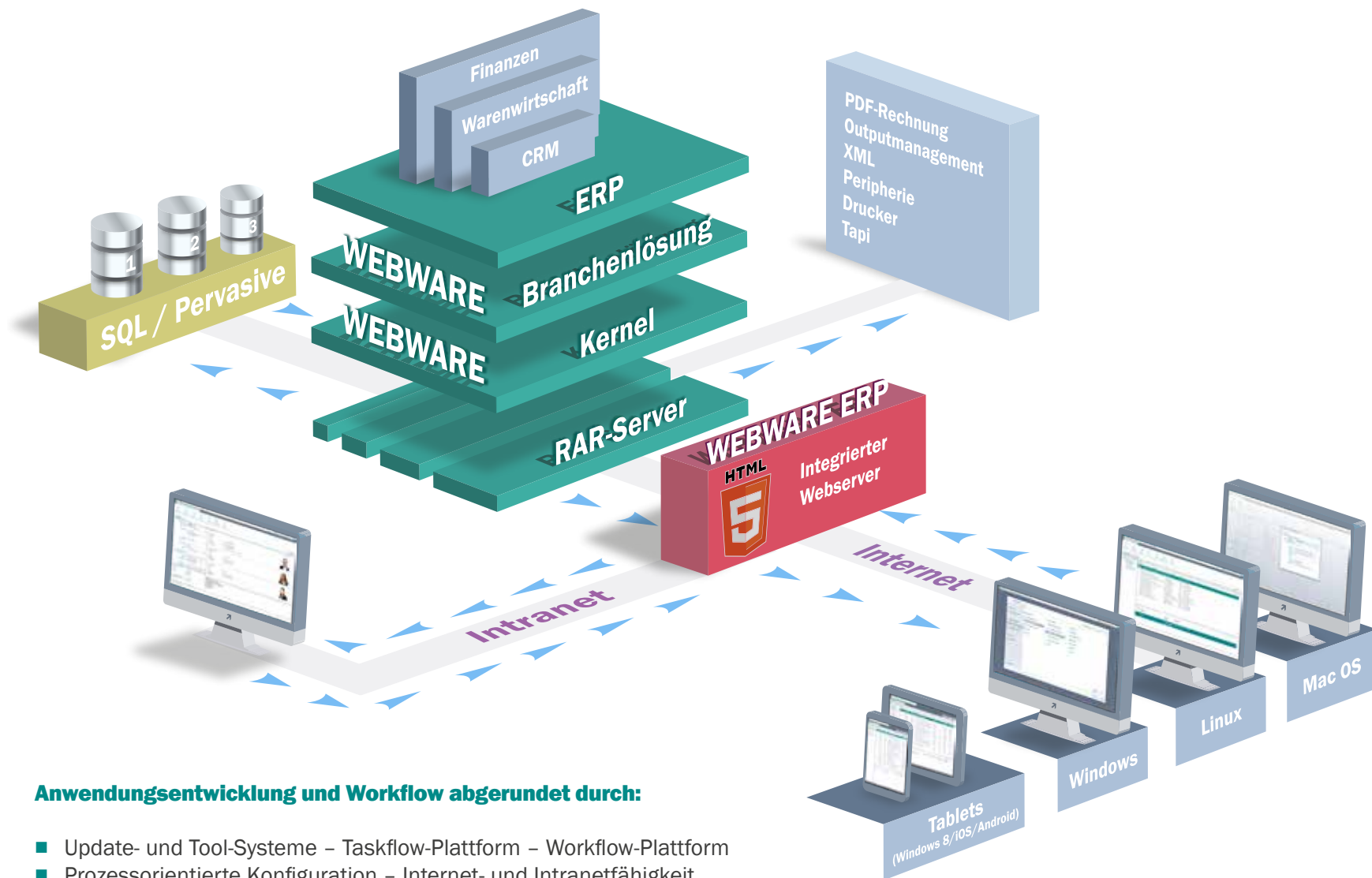

Anwendungsentwicklung und Workflow abgerundet durch:

- Update- und Tool-Systeme – Taskflow-Plattform – Workflow-Plattform
- Prozessorientierte Konfiguration – Internet- und Intranetfähigkeit
- Mandantenfähigkeit – Importverarbeitung – Stapelverarbeitung
- Outputmanagement – PDF-Rechnung (PDF Server)
- Mehrsprachenfähigkeit – Mehrwährungsfähigkeit
- PDF-Payment

Benutzerfreundlichkeit im Internet neu definiert

WEBWARE bietet eine herausragende Benutzerfreundlichkeit und Geschwindigkeit im Webbrowser durch die Verwendung von AJAX (Asynchronous JavaScript und XML), der Kerntechnologie des WEB 2.0 und HTML5.

Hierdurch stellt WEBWARE dem Anwender im Browser ein Interface mit Dialogverarbeitung bereit, wie dies bisher nur von „Desktop-gebundenen“ Anwendungen bekannt war. So ist es für WEBWARE möglich, bisher bekannte Komfortstandards grafischer Oberflächen mit den immensen Vorteilen einer internetgestützten ERP-Lösung zu vereinen. Verstärkt wird dieser Pluspunkt durch die Browserunabhängigkeit von WEBWARE. Da WEBWARE zu nahezu jedem modernen Browser ohne Zusatzinstallation kompatibel ist, kann zu jeder Zeit und ortsunabhängig auf WEBWARE zugegriffen werden. Auch jedes namhafte Betriebssystem – sei es nun Windows, Linux oder Mac OS – kann auf dem Client verwendet werden.

Herzlich willkommen!

Claudia.Müller

.....

Anmelden

Anmeldeoptionen

10000: zuletzt verwendeter Mandant

Mandanten-Kennwort

Sprache: Deutsch

Anzeige skaliert (1280 px x 1024 px)

WW-Application: WWAPP

Für nächsten Login merken

SoftENGINE

WEBWARE Finder

Angemeldet als Claudia Müller

Suchbegriff eingeben, um Objekt zu starten 🔍

★ Favoriten

👤 Mein Menüsystem

👥 WEBWARE Rollen

📄 WEBWARE Objekte

🔄 WEBWARE Prozesse

⚡ Aktionen

+ Neu anlegen

🔧 Designer

📁 Allgemein

📁 CRM/OfficePlaner

📁 Warenwirtschaft ▶

📁 Finanzbuchhaltung

📁 Tools

📁 Extras

📄 Stammdaten ▶

Einkauf/Wareneingang

Verkauf/Warenausgang

Lagerverwaltung

Informationszentrum

Druckauswertungen

Extras

Basisdaten

Adressstamm

Artikelstamm

📄 Konditionen ▶

Handelsstücklisten

Seriennummern

Chargen

Vertreter

Projekte

Adress/Artikel

Adress/Warengruppen

Projekt/Artikel

Projekt/Warengruppen

Rahmenverträge

Erleben Sie ERP der nächsten Generation.

Erleben Sie klares Design & kompromisslose Benutzerfreundlichkeit.

1 Belegerfassung 2 Druckvorschau

Positionserfassung

Meine Firma GmbH - Meine Straße 1 - 12345 Meine Stadt

Kunde Inland
Anna Bäcker
Inlandsweg 2

23457 Inlandstadt

WA-Rechnung (alle Belege)

Kundennummer: 10001 Belegdatum: 18.08.2015/DI Lieferadresse: nicht hinterlegt Lieferdatum: Zahlungskondition: nicht hinterlegt Belegnummer: 20153003

Daten						
S	Artikelnummer	Text	Menge	Einzelpreis	Rabatt.%	Gesamtbetrag
0	Artikel7Prozent	Artikel mit 7% MwSt.	1	140,18		140,18
0	Artikel_mit_EAN	Artikel mit EAN Codes	1	59,09		59,09
0	Artikel_mit_Staffelpreise	Artikel mit Staffelpreise	1	16,00		16,00
0	Artikel_mit_Varianten.005	Artikel mit Varianten - XL - Blau	1	294,12		294,12

Zahlungsbedingungen
rein Netto ohne Abzug bis 18.08.2015 zu zahlen 589,35 €

Warenwert 509,39 €

Beleginfo

Währungseinheit Euro

Warenwert 509,39
 Versandkosten
 Verpackung
 Mehrwertsteuer 79,96
 Gesamtbetrag 589,35

Roherttrag 61,23

Positionsinfo

Bestand 79
 Verfügbar 69

Mengeneinheit STCK

Artikeltext
 Hierbei handelt es sich um einen Artikel mit 7% MwSt.
 Die Preisberechnung erfolgt anhand des Netto Preises.

Die tägliche Arbeit soll Spaß machen, effizient sein und nicht belasten. Deshalb haben wir uns Gedanken gemacht, um Sie als Anwender zusätzlich zu entlasten.

Bei **WEBWARE 2.0** stehen die **Fakten** im **Fokus**

1
Ein neuartiges Funktionsmenü erleichtert den Umgang – um effizienter zu agieren.

2
Klar strukturierte Optionsfenster ermöglichen ein schnelles Erfassen von Informationen.

3
Aktive Tipps und Hinweise unterstützen die Mitarbeiter bei der täglichen Arbeit.

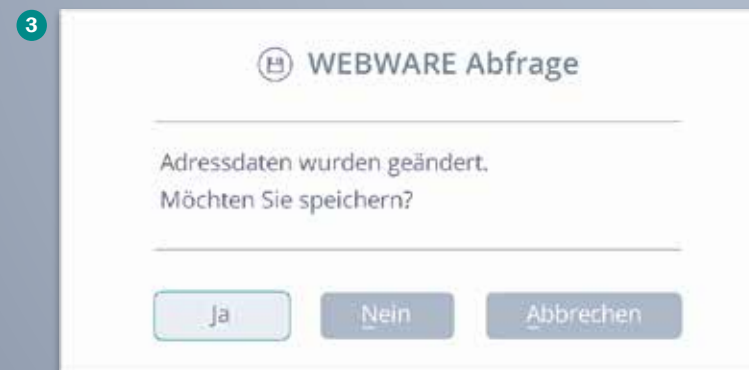
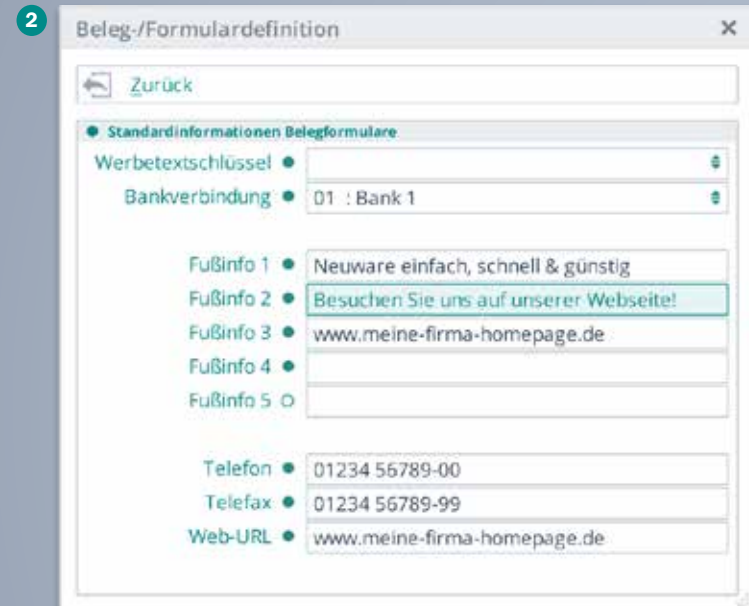
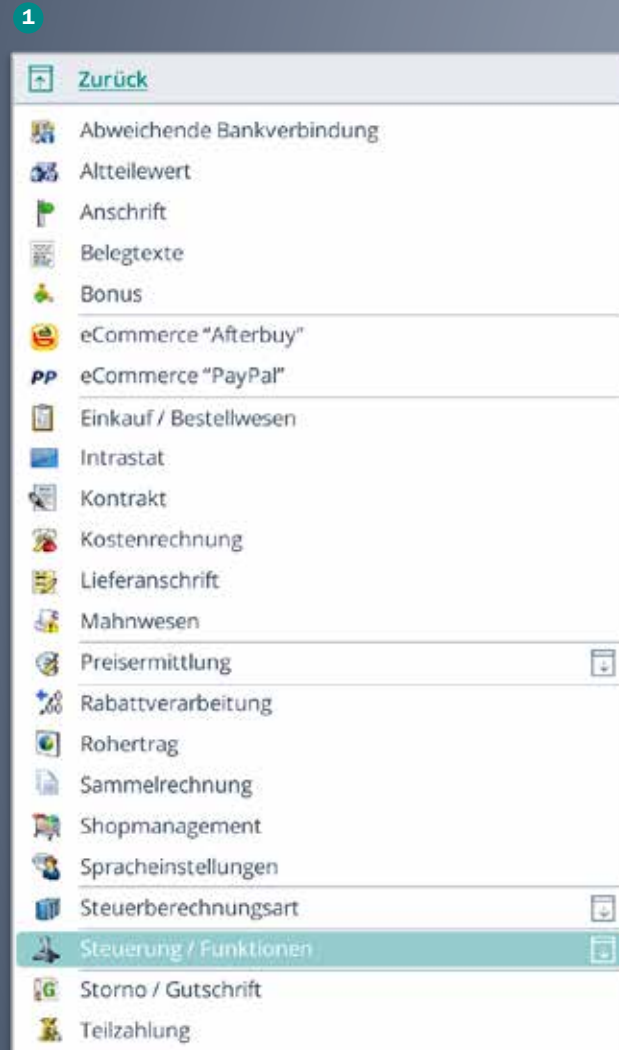

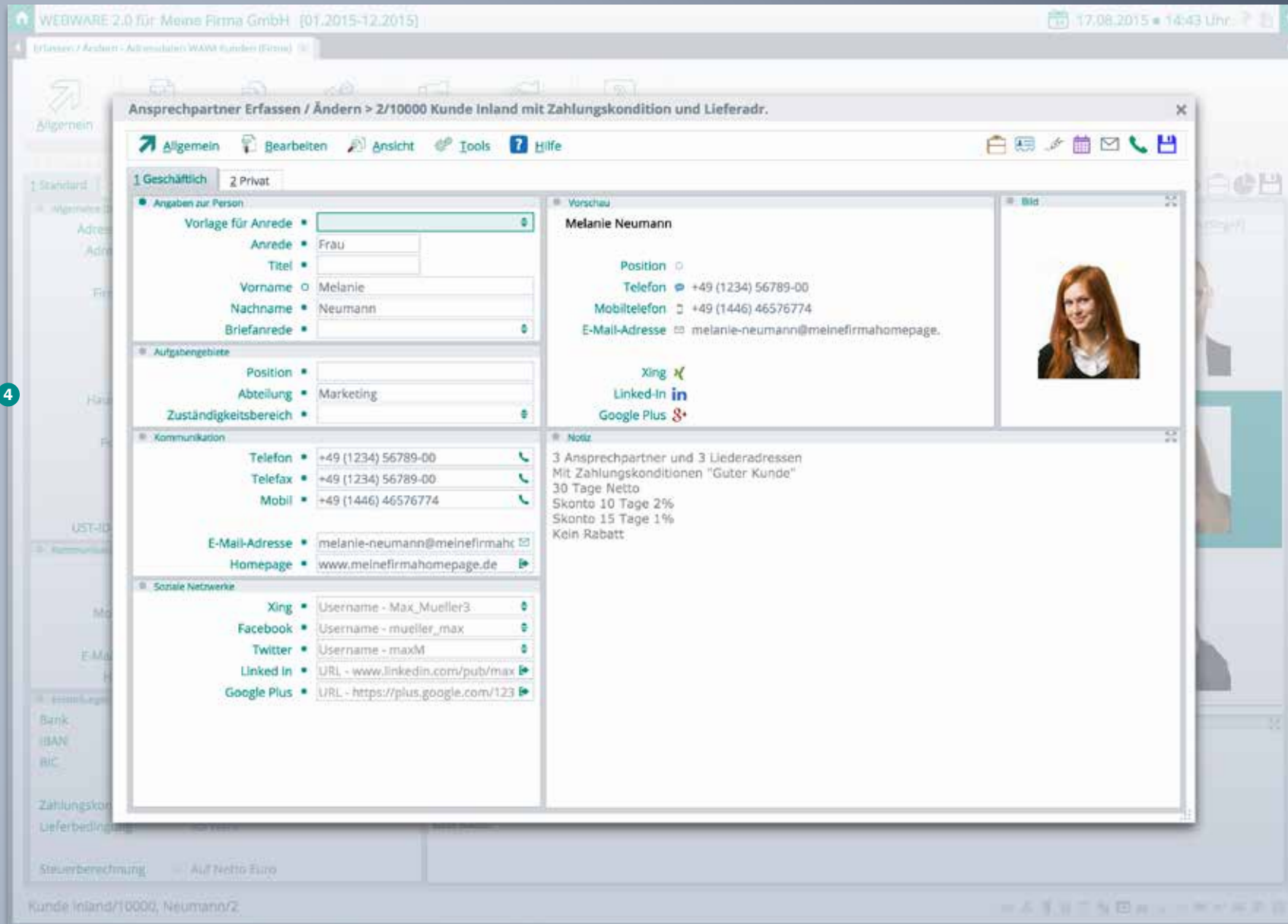

4

4 Ein fliegendes Fenster öffnet sich: Der Hintergrund wird unscharf – Konzentration auf das Wesentliche.

Rollen- und prozessbezogenes Menüsystem

Wiederkehrende Geschäftsprozesse lassen sich im Menü hinterlegen. Rollenbasierte Prozesse sind auf Arbeitsanforderungen aus der Praxis abgestimmt und ermöglichen so ein schnelles Verständnis der WEBWARE, eine leichtere Einarbeitung und damit Kostenoptimierungspotenziale.

Mit rollenbasierten Geschäftsprozessen hilft WEBWARE 2.0 Anwendern bei der täglichen Arbeit.

- Header:** User profile 'WEBWARE FINDER' and 'Angemeldet als Claudia Müller'. A search bar on the right contains the text 'Suchbegriff eingeben um Objekt z...'.
- Left Sidebar:** A vertical menu with icons and labels: 'Favoriten', 'Mein Menüsystem', 'WEBWARE Rollen' (highlighted), 'WEBWARE Objekte', 'WEBWARE Prozesse', 'Aktionen', and 'Neu anlegen'.
- Main Content Area:** A grid of menu items categorized by process areas:
 - Geschäftsführung** (top folder)
 - Vertrieb** (second folder)
 - Marketing** (third folder, highlighted with a right-pointing arrow)
 - Verwaltung** (fourth folder)
 - Buchhaltung** (fifth folder)
 - Webstore** (sixth folder)
 - Lagerlogistik** (seventh folder)
 - Ladengeschäft** (eighth folder)
- Right Panel:** A list of roles associated with the selected 'Marketing' process:
 - Marketing-Leitung
 - Marketing-Assistentin
 - Grafiker (highlighted with a grey bar)
 - Praktikant
 - Pressesprecherin
 - Texter
- Far Right Panel:** A list of specific roles, with 'Screendesigner' highlighted in a teal box:
 - Screendesigner
 - Azubi
 - Webdesigner

Die **WEBWARE Schaltzentrale** – Einstellungen

Der WEBWARE Finder organisiert den Zugriff auf die Objekte innerhalb der WEBWARE: schnell, übersichtlich und effizient. Er ist das Herzstück der neuen Benutzerführung und mit ihm stellen Sie individuell ein, wie Ihre WEBWARE aussehen soll.

Hinweistöne:

- ✓ E-Mail
- ✓ Terminerinnerung
- ✓ Finder
- ✓ Telefon
- ✓ Wiedervorlage
- ✓ Aufgaben

Lautstärke:

1 

Animationen:

- ✓ Finder
- ✓ Hinweise
- ✓ Karteikarten
- ✓ Fliegende Fenster
- ✓ Optionsmasken
- ✓ Überblenden von Icons
- ✓ Tabellenanimationen

Alle Animationen abschalten

2 

Darstellung:

- ABC Maximal
- ABC Groß
- ABC Standard
- ABC Originalgröße
- ABC Klein
- ABC Minimal

3 

Schriftkontrast:

- Heligräu ✓
- Grau
- Mittelgräu
- Dunkelgräu
- Schwarz

4 T

5       

1 Lautstärke regeln (innerhalb von WEBWARE)

2 Animationen (pulsierende Fenster und Ähnliches) abschalten

3 Bildschirmauflösung ändern

4 Schriftkontrast einstellen

5 Vollbild ein- und ausschalten

Die **WEBWARE Schaltzentrale** – Suchen und Übersicht

Der WEBWARE Finder führt Sie zu Programmbereichen, begleitet Sie durch Prozesse und zeigt Ihnen die gesuchten Funktionen. Dadurch sparen Sie Zeit und sind stets auskunftsbereit.

6
Schnellzugriff auf
favorisierte Prozesse

7
Kurze Tagesübersicht
für eingetragene Ter-
mine und Aufgaben.

Die **WEBWARE Schaltzentrale** – Farbschemen

Erleben Sie Ihr Unternehmen aus der Vogelperspektive – der WEBWARE Finder ist das zentrale Schaltelement in der WEBWARE. Er unterstützt Sie bei der täglichen Arbeit. Sie arbeiten gerne nachts? Dann testen Sie mal die WEBWARE im Kontrast-Schema.

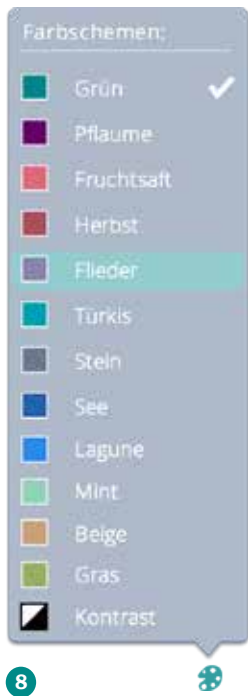

8

8
Farbschemen
auswählen

Arbeiten Sie, wie Sie es wollen – wer das Arbeitsumfeld nach persönlichen Präferenzen gestaltet, ist eindeutig im Vorteil. Schließlich sind individuelle Oberflächen komfortabel, führen schneller zum Ziel und besitzen einen höheren Wohlfühlfaktor ermöglichen.

WEBWARE Finder
Angemeldet als Claudia Müller

🔍

- ★ **Favoriten**
- 👤 **Mein Menüsystem**

- 👥 **WEBWARE Rollen**
- 🖥️ **WEBWARE Objekte**
- 🔄 **WEBWARE Prozesse**

- ⚡ **Aktionen**
- + **Neu anlegen**

- 🖌️ **Designer**

- 📁 **Allgemein**
- 📁 **CRM/OfficePlanner**
- 📁 **Warenwirtschaft** ▶
- 📁 **Finanzbuchhaltung**
- 🔧 **Tools**
- 📁 **Extras**

- 📁 **Stammdaten** ▶
- 📄 **Einkauf/Wareneingang**
- 📄 **Verkauf/Warenausgang**
- 📄 **Lagerverwaltung**
- 📄 **Informationszentrum**
- 📄 **Druckauswertungen**
- 📄 **Extras**

- 📄 **Basisdaten**
- 📄 **Adressstamm**
- 📄 **Artikelstamm**
- 📁 **Konditionen** ▶
- 📄 **Handelsstücklisten**
- 📄 **Seriennummern**
- 📄 **Chargen**
- 📄 **Vertreter**
- 📄 **Projekte**

- 📄 **Adress/Artikel**
- 📄 **Adress/Warengruppen**
- 📄 **Projekt/Artikel**
- 📄 **Projekt/Warengruppen**
- 📄 **Rahmenverträge**

⚙️
WEBWARE 2.0 (REV 12540) © SoftENGINE GmbH 2006–2015

👤
🖥️
🗑️
🏭
🎨
🔊

Allgemein

Bearbeiten

Ansicht

Tools

Extras

Einstellungen

Hilfe

1 Adressauswahl

2 Selektionspool

Selektion

Alle Adressen

Adressgruppen

Zielgruppen

Branchen

Vertriebsgebiete

Selektionspools

Daten

Ad.Nr	Name	Straße	Plz	
10000	Kunde Inland mit Zahlungskondition und Lie	Inlandstraße 1	12345	In
10001	Kunde Inland	Inlandsweg 2	23457	In
10002	Kunde Inland mit Rabatt	Inlandsallee 32	12367	In
10003	Kunde EU-Ausland mit Rabatt	Auslandsstraße 17	1004	EU
10004	Kunde EU-Ausland mit Zahlungskonditionen	Babenbergerstraße 125	1010	EU
10005	Kunde EU-Ausland	Ballgasse 86	1005	AU
10006	Kunde Drittland mit Rabatt	Am Rathaus 20	3014	DR
10007	Kunde Drittland mit Zahlungskonditionen	Blumenstraße 78	4052	DR
10008	Kunde Drittland	Bahnhofstraße 12	8890	DR
10009	Frau Privat Kunde Brutto	Kuntzgasse 104	34225	PR
70000	Lieferant Inland	Lieferantenstraße 10	123456	LI
70001	Lieferant EU Ausland	Lieferantenauslandsweg 2	31241	LI
70002	Lieferant Drittland	Lieferantendrittlandsstraße 65	15487	AU
70003	Frau Lieferant Privat Brutto	Lieferantenweg	44571	LI

Multi-View – neue Ein- & Aussichten in Geschäftsabläufe

Die Möglichkeit, Objekte zu nutzen, bietet erhebliches Steigerungspotenzial bei der Arbeitsperformance. Jedes Objekt kann separat positioniert und beauskunftet werden.

- Left Sidebar:** Contains navigation options like 'Alle Artikel', 'Warengruppen', 'Nicht im Katalog', 'Main Shop', 'Cross Selling Katalog', 'Zubehör Katalog', 'Kategorienanzordnung entfernen', and 'Selektionspool'.
- Central Table:** A table with columns for 'LSP-M', 'Artikelnummer', 'Bezeichnung', and several numerical columns. The first row shows 'ART0009' with a value of 12.33.
- Right-Hand Panes:**
 - Artikelnummer:** 12345678
 - Warengruppe:** 01: Textilwarengruppe
 - Bezeichnung:** Kinderstrampfer
 - Bez. Englisch:** playgoods for children
 - EK-Versuchung:** Manuelle Eingabe
 - Vk-Beschreibung:** Hauptreferenz
 - Hauptlieferant:** 001: Peter Peterson GmbH
 - ES-Preis in EURO:** 13.57
 - Substanz N.:** 2
 - Preisniveau:** 0000001: 10
 - Bestellnummer:** 0: 0015
 - Verkaufskategorie:** Hpp, EukC, Rohertag, Netto, Brutto
 - Vk-Liste 1:** (empty)
 - Preisniveau:** (empty)
 - Lagervermerk:** Stück
 - Vorschlag Abgangslager:** Hauptlager
 - Vorschlag Zugangslager:** Hauptlager
 - EK-Basis für Verkaufspreis:** 129,35 €
 - Rabatttag:** ja
 - Skontofähig:** ja
 - Normenanzordnung:** Ermäßigter Steuersatz
 - Seriennummern:** nein
 - Chargenummern:** nein
 - Langzeit Drucken:** Nein
 - Langzeit Übernehmen:** ja
- Bottom Right Pane:** A table for 'Attributbezeichnung' with columns for 'Attributbezeichnung' and 'Wert'. It lists 'Artikelbild klein', 'Artikelbild normal', 'Datenblatt', and 'Artikelbild detail'.

Verzahnungen – einzelne Objekte können auf einer Karteikarte zu Arbeitsoberflächen verzahnt werden.

Sollen noch mehr Arbeitsschritte gleichzeitig betrachtet werden, lassen sich die Objekte ein weiteres Mal gruppieren. Dann sind die oben beschriebenen Zusammenstellungen auf einen Blick zu erkennen. Eine Funktion, die vor allem für breite Monitore oder Mehr-Monitor-Darstellungen von Vorteil ist.

- Top Left:** A menu bar with icons for 'Allgemein', 'Bearbeiten', 'Ansicht', 'Tools', 'Extras', 'Einstellungen', and 'Hilfe'.
- Top Center:** A tabbed interface with '1 Artikelwahl' and '2 Selektionspool'.
- Top Right:** A search and filter area for 'Kundennummer' (10000) and 'Artikelnummer'.
- Middle Left:** A table titled '1 Artikelwahl' with columns: 'LP/MT', 'Artikelnummer', 'Bezeichnung', 'Besta', 'Besta Einkauf', and 'Verkaufspreis'.

LP/MT	Artikelnummer	Bezeichnung	Besta	Besta Einkauf	Verkaufspreis
	Artikel19Prozent	Artikel mit 19% MwSt.	58	105	49,99
	Artikel20Prozent	Artikel mit 20% MwSt.	58	62	129,99
	ArtikelChargennummer	Artikel mit Chargennummern	20	20	0,04
	ArtikelSeriennummer	Artikel mit Seriennummern	35	35	49,54
	ArtikelSonderkonditionen	Artikel mit Sonderkonditionen bei Adresse 1000	43	43	18,25
	Artikel_mit_Attributen	Artikel mit Beispielattributen	37	35	80,99
	Artikel_mit_Brutto_WG/RL	Artikel mit Brutto Warengruppe	51	51	39,50
	Artikel_mit_EAN	Artikel mit EAN Codes	43	53	33,21
	Artikel_mit_Folgeartikel	Artikel mit Folgeartikel	37	54	135,78
- Middle Right:** A 'Bestandsprofil' table with columns: 'Staffel', 'Ab Menge', 'Einzelpreis', and 'Rabatt'.

Staffel	Ab Menge	Einzelpreis	Rabatt
Staffel 01		40,00	
Staffel 02	10	35,00	
Staffel 03			
Staffel 04			
Staffel 05			
Staffel 06			
Staffel 07			
Staffel 08			
Staffel 09			
Staffel 10			
- Bottom Left:** A table titled '1 Adressen' with columns: 'Ad.Nr', 'Name', 'Straße', 'Plz', and 'Ort'.

Ad.Nr	Name	Straße	Plz	Ort
10001	Kunde Inland	Inlandweg 2	23457	Inlandstadt
10002	Kunde Inland mit Rabatt	Inlandallee 32	12367	Inlandsdorf
10003	Kunde EU-Ausland mit Rabatt	Auslandsstraße 17	1004	EU-Auslandort
10004	Kunde EU-Ausland mit Zahlungskonditionen	Babenbergerstraße 125	1010	EU-Auslandort
10005	Kunde EU-Ausland	Balgasse 86	1005	Auslandort
10006	Kunde Drittland mit Rabatt	Am Rathaus 20	3014	Drittlandstadt
10007	Kunde Drittland mit Zahlungskonditionen	Blumenstraße 78	4052	Drittlandort
10008	Kunde Drittland	Bahnhofstraße 12	8890	Drittlandstadt
10009	Frau Privat Kunde Brutto	Kurzgasse 104	34325	Privat-Inlandstadt
70000	Lieferant Inland	Lieferantenstraße 10	123456	Lieferantenort
70001	Lieferant EU Ausland	Lieferantenauslandweg 2	31341	Lieferantenauslandort
70002	Lieferant Drittland	Lieferantendrittlandstraße 65	15487	Auslandort
70003	Frau Lieferant Privat Brutto	Lieferantenweg	44571	Lieferantenort
100000	Erstkontakt Inland	Erstkontaktstraße 5	19482	Erstkontaktstadt
- Bottom Right:** A 'Lagerort' section with a list of warehouse locations and their corresponding addresses.

Prozessketten zusammenstellen – alles im Blick

Mit WEBWARE 2.0 können Objekte zu Prozessketten zusammengestellt und somit individuelle Arbeitsumfelder und Lösungen geschaffen werden. Anwender können Masken, Karteikarten oder Workflowskripte prozess- & benutzerbezogen zusammenstellen – und ersparen sich so unnötige Klicks.

1 Belegauswahl		2 Auftragsprüfung	3 Kommissionierung	4 Liefervorschlag	5 Verpacken
● Selektion		● Daten			
Bestellungen	FI - DR - ▼	Beleg-Nr.	Ad.Nr.	Belegdatum	Name
Lieferscheine		20155001	70000	02.01.2015	Lieferant Inland
Rechnungen		20155002	70001	02.01.2015	Lieferant EU Ausland
Gutschriften		20155003	70002	02.01.2015	Lieferant Drittland
Selektionspools					

1 Belegauswahl		2 Lager/Logistikcenter	3 Lagerabgang
● Selektion		● Daten	
Bestellungen	FI - DR - ▼	Beleg-Nr.	Ad.Nr.
Lieferscheine		20155001	70000
Rechnungen		20155002	70001
Gutschriften		20155003	70002
Selektionspools			

Unendliche Variationen

Da Objekte wiederverwendbar sind, können Sie als Anwender so viele Kombinationen erstellen, wie Sie benötigen. Dadurch lässt sich der Tagesablauf besser und effizienter organisieren.

Alle Funktionen plus **mobiler Komfort**

WEBWARE@Tablet stellt nicht nur Geschäftsreisenden den **gesamten Funktionsumfang** der Unternehmenssoftware zur Verfügung: Sie können unterwegs beispielsweise Umsätze und Außenstände abrufen, Lagerbestände prüfen oder neue Aufträge erfassen. Zusätzlich profitieren Anwender von **nützlichen mobilen Funktionen**.

Hierzu gehören etwa die Zoom-Funktion für Maskenausschnitte, Karteikarten Wischen oder der schnelle Wechsel zwischen WEBWARE@Tablet und anderen Apps. Die fehlenden Funktionstasten auf virtuellen Tastaturen werden dabei geschickt durch einfache Tastenkombinationen ersetzt. Auf Apples iPad lässt sich WEBWARE@Tablet als Homescreen-App anlegen.

WEBWARE@Tablet verhält sich dabei wie eine native App, startet im Vollbildmodus und folgt dem Display, wenn es gedreht wird. WEBWARE@Tablet ist für **alle** gängigen mobilen Plattformen **gleichermaßen gut geeignet**. Hierzu gehören etwa Apple iOS, Android oder Windows 8.

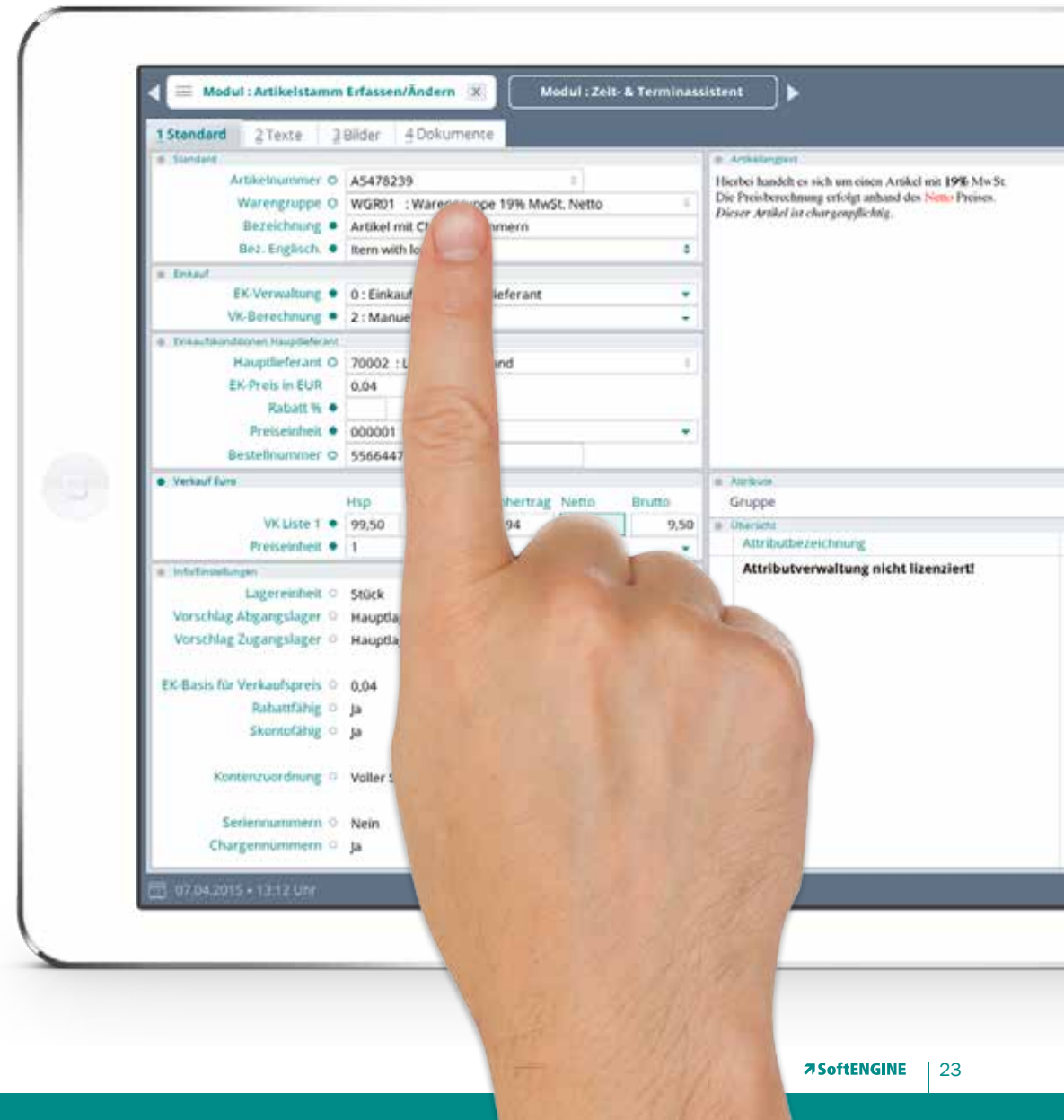

Fazit

Unternehmen und ihre Verbindungen sind ein vielschichtiges Ganzes, in dem viele Bereiche Hand in Hand zusammenspielen müssen. WEBWARE ist die Plattform, auf der dieses komplexe Zusammenspiel funktioniert.

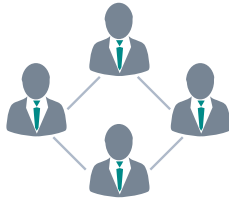

In WEBWARE sind die Daten aller Unternehmensbereiche durchgängig miteinander verknüpft und Ihre Geschäftspartner können in diese Unternehmensbereiche einbezogen werden.

Alle, die an die WEBWARE Plattform angebunden oder mit ihr verknüpft sind, profitieren: Die Daten aus der Warenwirtschaft stehen den Verkäufern zur Verfügung. Internetbestellungen erzeugen Aufträge, Rechnungssalden fließen in die Finanzbuchhaltung und Kreditinformationen in die Fakturierung.

Eine ganzheitliche Datensicht schafft Synergieeffekte in Ihrem Unternehmen und grenzenlos darüber hinaus. Manuelle Arbeiten werden reduziert – weil Daten in größeren Kreisläufen und Funktionsketten ein großes Automatisierungspotenzial bieten.

WEBWARE ermöglicht Ihnen die umfassende Kontrolle Ihres Geschäfts. Sie werden viel schneller vorhersagen können, welche Auswirkungen eine Entscheidung auf Ihr Unternehmen hat. Das bedeutet, Sie gewinnen Zeit, um Folge- oder Korrektur Entscheidungen zu treffen.

WEBWARE

Die sichere Geschäftsplattform mit **Businessfunktionen** im Internet

WEBWARE kann als Private-Cloud-Variante inhouse gehostet werden oder auch über Rechenzentren. Durch umfangreiche Sicherheitsaspekte sind Ihre Unternehmensdaten auch im Web geschützt vor Fremdzugriff. Sie bestimmen, wer in welchem Umfang auf Ihre Geschäftsdaten Zugriff erhält. Somit sind Ihre Daten so sicher wie im Client-Server-Umfeld direkt in Ihrem Unternehmen.

WEBWARE kann mit seinen Finanzfunktionen den Cashflow und die Liquidität verbessern. Ein gutes Cash-Management ist essentiell für jedes Geschäft. Das Mahnwesen hilft beim Forderungsmanagement. Zahlungen sind automatisiert und online direkt vom Konto verarbeitet- und verbuchbar.

Durch das Internet kommen Bestellungen von Kunden schneller an und können automatisiert verarbeitet werden. So lässt sich die Umschlaghäufigkeit eines Lagers oder mehrerer Lager steigern.

Lokale Clientsoftware, wie Office-Anwendungen, oder auch lokale Hardwarelösungen, wie Telefonie/TAPI, Drucker etc., werden nahtlos mit Hilfe des WEBWARE Client Communicators aus der WEBWARE angesprochen. Somit schlägt der WEBWARE Client Communicator die Brücke zwischen der Offline-Soft-/Hardwarewelt und der ERP-2-Lösung WEBWARE im Internet. WEBWARE kann so auch Offline-Dokumente verwalten und bspw. in der Adressakte beim Kunden hinterlegen.

Effizientes internetunterstützendes Outputmanagement und elektronische Belegübermittlung sorgen dafür, dass Informationen, Angebote und Lieferscheine zügig bei Ihren Kunden sind. Damit verbundene XML-Fähigkeiten erlauben es Ihren Geschäftspartnern, Ihre Belege automatisiert zu verarbeiten.

WEBWARE ERP-Anwender können mit einer optimierten Touch-Oberfläche auch von unterwegs auf die volle Bandbreite ihrer ERP-Lösung zugreifen – ohne dabei auf den gewohnten Bedienkomfort des Tablets zu verzichten. Weiterhin enthalten sind einige speziell auf den mobilen Einsatz zugeschnittene Zusatzfunktionen.

So **bieten** wir **WEBWARE** an

WEBWARE ist ausschließlich über autorisierte und speziell geschulte SoftENGINE Vertriebs- und -Lösungspartner für bestimmte Branchen erhältlich.

Den Kontakt zu einem Partner stellen wir gerne für Ihre Region oder für Ihre Branche her.

WEBWARE können Sie kaufen oder mieten. Sie können auch zunächst mieten und zu einem späteren Zeitpunkt kaufen. Sie können WEBWARE entweder in Ihrem eigenen Unternehmen installieren oder bei einem Dienstleister in einem Rechenzentrum. Sie können WEBWARE direkt „aus der Box“ mit der Standardfunktionalität einsetzen oder über einen Vertriebspartner genau auf die jeweiligen Geschäftsprozesse hin optimieren lassen.

Jedenfalls brauchen Sie keine Kompromisse einzugehen, wenn Sie sich entscheiden, mit einer der technologisch führenden kaufmännischen Softwarelösungen neue Potenziale in Ihrem Business zu erschließen.

Informieren Sie sich online über Ihre WEBWARE Partner in Ihrer Region oder rufen Sie uns an.

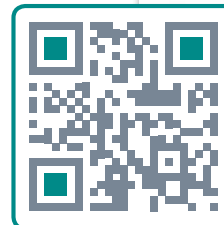

Erfahren Sie mehr!

WEBWARE 2.0 – der Film.

Erleben Sie ERP der nächsten Generation.

WEBWARE 2.0 setzt beim Benutzererlebnis neue **Akzente!**

Entdecken Sie die Welt der WEBWARE 2.0 mit pulsierenden Elementen, Mouse-over-Effekten und optimierten Darstellungen. Der Umgang mit der Software ist angenehmer gestaltet, um den Spaß bei der täglichen Arbeit zu steigern. Sehen Sie selbst!

Unser Kanal bei YouTube:
www.youtube.com/SoftENGINEGmbH

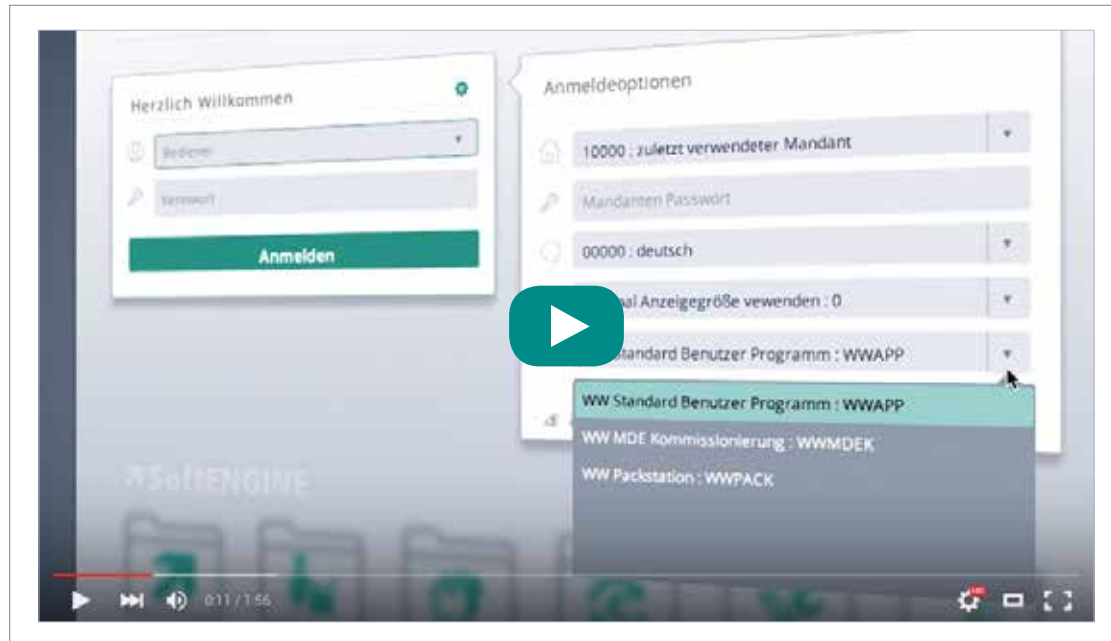

Hier Video ansehen!

➔ SoftENGINE

SoftENGINE GmbH
Kaufmännische Softwarelösungen
Alte Bundesstraße 16
76846 Hauenstein

Telefon: +49 (0) 63 92 | 995 - 0
Telefax: +49 (0) 63 92 | 995 - 599
info@softengine.de
www.softengine.de

SoftENGINE Ges.mbh
Service & Support
Frauenstiftgasse 12 | 5
1210 Wien

Telefon: +43 (0) 1 | 2 940 200 - 0
Telefax: +43 (0) 1 | 2 940 200 - 33
info@softengine.at
www.softengine.at